

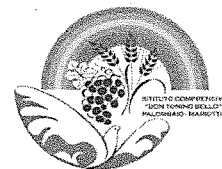

ISTITUTO COMPRENSIVO
"DON TONINO BELLO"
PALOMBAIO - MARIOTTO
Via Senatore SYLOS s.n.c. - 70032 Palombaio/Bitonto (BA)
Cod.Fisc.93360210723
E - mail:baic80800a@pec.istruzione.it
Tel/fax 080/3735980 - www.icdontoninobello.edu.it
Codice Univoco IPA:UFKOWW



Prot. N 2622 II-10

BITONTO/Palombaio, 04/10/2021

Circ. n. 20

Ai Sigg. Docenti di ogni ordine e grado
Al Dsga
Al Personale ATA

Loro Sedi

Al Sito Web: www.icdontoninobello.edu.it

Oggetto: Assemblea Sindacale CISL "IN MODALITA' ON-LINE" 15 OTTOBRE 2021

Argomenti all'ordine del giorno:

- Regione Puglia: problematiche connesse all'avvio dell'anno scolastico 2021/2022;
- Lavoratori fragili e lavoro agile;
- Concorsi e reclutamento del personale nella scuola;
- Il punto sulle supplenze;
- Pensionamenti 2022
- CCNL Rinnovo 2019/2021;
- Anno di prova e formazione docenti,

Con la presente, si comunica che l'O. S. indicata in oggetto ha indetto un'assemblea sindacale ANIEF "On-line" per il giorno 15 OTTOBRE 2021 dalle ore 10:00 alle ore 13:00, che si svolgerà attraverso la piattaforma telematica link per partecipare all'assemblea: <https://youtu.be/t9XaeP5m-Y>

Tutto il personale scolastico ha facoltà di partecipare all'assemblea dandone comunicazione al referente di plesso.

Il referente di plesso, comunicherà l'elenco degli aderenti all'Assemblea Sindacale, presso l'Ufficio di Segreteria.

Si inviano cordiali saluti

Si allega nota dell'O.S. del 25/09/2021
Prot. 2613 del 04/10/2021



Il Dirigente Scolastico Reggente
Michele BONASIA



Bari, 4 Ottobre 2021

**Ai Dirigenti Scolastici delle Istituzioni
scolastiche della Regione PUGLIA
LORO SEDI**

Oggetto: indizione assemblea sindacale regionale personale docente e ATA

La Cisl Scuola Puglia indice una assemblea sindacale regionale in orario di servizio per venerdì 15 Ottobre 2021, dalle 10.00 alle 13.00 in videoconferenza, per tutto il personale docente e ATA, con il seguente O.d.G.:

- ✓ Regione Puglia: problematiche connesse all'avvio dell'anno scolastico 2021/22
- ✓ Lavoratori fragili e lavoro agile
- ✓ Concorsi e reclutamento del personale della scuola: lo stato dell'arte
- ✓ Il punto sulle supplenze
- ✓ Pensionamenti 2022: adempimenti e calcoli
- ✓ Anno di prova e formazione docenti neoimmessi
- ✓ Rinnovo Contratto Collettivo Nazionale Lavoro 2019-21

Interventi

ISTITUTO COMPRENSIVO STATALE "DON TONINO BELLO" (PALOMBAIO)
04 OTT 2021
Prot. N° 2613/11-10

Roberto Calienno - Seg. Gen. Cisl Scuola Puglia Antonio Castellucci - Seg. Gen. Cisl Puglia
Domenico Maiorano - Seg. Gen. Cisl Scuola Bari Maria Tibollo - Seg. Gen. Cisl Scuola Foggia
Gianna Guido - Seg. Gen. Cisl Scuola Lecce Mimma Voza - Seg. Gen. Cisl Scuola Taranto Brindisi

Question Time

Conclude

Ivana Barbacci

Maddalena Gissi

Segretaria Generale Aggiunta Cisl Scuola

Segretaria Generale Cisl Scuola

Il link per partecipare all'assemblea è il seguente: https://youtu.be/t_9XaeP5m-Y

Si prega di notificare al personale mediante, registro elettronico, circolare interna e pubblicazione sul sito della scuola al fine di favorire la partecipazione dello stesso all'assemblea.

La presente è inviata a tutte le scuole della Regione Puglia. In mancanza di comunicazione ufficiale, gli interessati possono contattare la segreteria della scuola di appartenenza per esercitare il diritto di partecipazione (art. 23 commi 1-3-4-7-8 del CCNL 2016/2018).

N.B. comma 6 dell'art. 8 CIR Puglia sulle assemblee sindacali territoriali siglato il 05/09/2008

"Per le assemblee che coinvolgono contemporaneamente più ordini e gradi di scuole, nelle quali l'orario di svolgimento delle attività didattiche sia differenziato, si considera convenzionalmente riportato alle ore 8,00 l'inizio delle attività e alle ore 13,00 il termine delle medesime attività, ai fini del computo delle ore di assemblea. Le assemblee che coinvolgono particolari categorie di lavoratori (docenti di scuola dell'infanzia, primaria e secondaria di 1° grado in servizio nel turno pomeridiano, docenti dei corsi serali negli istituti di istruzione secondaria di 2° grado, docenti dei corsi EDA, docenti di strumento musicale, ecc.) possono essere convocate, sempre nei limiti del monte ore annuale individuale di cui al precedente comma 2, con sospensione dell'attività didattica anche in orari non coincidenti con lo svolgimento delle assemblee medesime, secondo modalità che comportino il minor disagio possibile per gli alunni; in particolare, laddove sia funzionante il servizio di mensa, le attività didattiche si svolgeranno in unico turno antimeridiano."

Cordiali saluti.

Roberto Calienno
Seg. Gen. Cisl Scuola Puglia

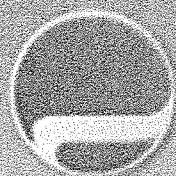

**CISL
SCUOLA
PUGLIA**

ASSEMBLEA SINDACALE REGIONALE

IN ORARIO DI SERVIZIO

PERSONALE DOCENTE ed A.T.A.

15 OTTOBRE 2021 ORE 10-13

IN VIDEOCONFERENZA https://youtu.be/t_9XaeP5m-Y

INTERVENTI

Roberto Calienno

Seg. Gen. Cisl Scuola Puglia

Domenico Maiorano

Seg. Gen. Cisl Scuola Bari

Gianna Guido

Seg. Gen. Cisl Scuola Lecce

Antonio Castellucci

Seg. Gen. Cisl Puglia

Maria Tibollo

Seg. Gen. Cisl Scuola Foggia

Mimma Voza

Seg. Gen. Cisl Scuola Taranto Brindisi

QUESTION TIME

Ivana Barbacci

Seg. Gen. Aggiunto Cisl Scuola

CONCLUSIONI

Lena Gissi

Seg. Gen. Cisl Scuola

ORDINE DEL GIORNO

- ✓ Regione Puglia: problematiche connesse all'avvio dell'anno scolastico 2021/22
 - ✓ Lavoratori fragili e lavoro agile
- ✓ Concorsi e reclutamento del personale della scuola: lo stato dell'arte
 - ✓ Il punto sulle supplenze
 - ✓ Pensionamenti 2022: adempimenti e calcoli
 - ✓ Anno di prova e formazione docenti neoimmessi
- ✓ Rinnovo Contratto Collettivo Nazionale Lavoro 2019-21

P.S.: La presente comunicazione è inviata a tutte le scuole della Regione Puglia. In mancanza di comunicazione ufficiale, gli interessati possono contattare la segreteria della scuola di appartenenza per esercitare il diritto di partecipazione (art. 23 commi 1-3-4-7-8 del CCNL 2016/2018).

PER INFORMAZIONI: cislscuolapuglia@gmail.com