



**ISTITUTO COMPRENSIVO "DON TONINO BELLO"
PALOMBAIO - MARIOTTO**

Via Sen Sylos Labini, s.n Palombaio (BA)

Cod. Fisc.93360210723

E - mail: baic80800a@istruzione.it -

pec: baic80800a@pec.istruzione.it

Tel/fax 080/3735980 - www.icdontoninobello.gov.it

Codice Univoco IPA: UFK0WW



Prot. n. 1728/V-06

Circ. n.113

Palombaio, 18/05/2020

*Ai Sigg. Docenti di ogni
ordine e grado*

Alle Famiglie

Al Dsga

Al Personale Ata

Loro Sedi

Al Sito Web

Oggetto: Trasporto scolastico a.s. 2020/2021

Si invitano le SS.LL. a trasmettere alle famiglie il seguente avviso:

"Il Comune di Bitonto ha predisposto il servizio di trasporto scolastico, a pagamento, per il prossimo anno scolastico 2020-2021".

I requisiti per usufruire del servizio sono di seguito elencati:

- *Domicilio a oltre 500 mt dalla scuola frequentata (per la Scuola Infanzia e Primaria);*
- *Domicilio a oltre 1500 mt dalla scuola frequentata (per la Scuola Secondaria di I Grado);*

Le famiglie interessate devono scaricare l'istanza dal sito web della scuola e, debitamente compilata, allegando attestazione Isee in corso e fotocopia di valido documento di riconoscimento, reinviarla e/o porgerla alla scuola, previo appuntamento telefonico allegandovi attestazione ISEE in corso di validità e fotocopia di un documento di riconoscimento, entro e non oltre il 10 /06/2020.



**Il Dirigente Scolastico Reggente
(Prof.ssa Mariapia Matilde GIANNOCARI)**



Before printing This document on the *treatment of personal data* think about environment and costs

Prima di stampare questo documento sul trattamento dei tuoi dati personali, pensa all'ambiente e ai costi

Informativa sul trattamento dei dati personali forniti con la richiesta (Ai sensi dell'art. 13 Reg. UE 2016/679 – Regolamento generale sulla protezione dei dati e del Codice della Privacy italiano, come da ultimo modificato dal d.lgs. 101/2018)

Informativa completa

1. Finalità del trattamento

La informiamo che il Titolare del Trattamento dei suoi dati personali è il **Comune di Bitonto** con sede in Corso Vittorio Emanuele II, n.41-70032 Bitonto (BA), Rappresentato dal sindaco p.t., per l'esercizio delle funzioni, connesse e strumentali, dei compiti di svolgimento dei servizi di **Gestione del trasporto scolastico** ed è svolto nel rispetto dei principi di pertinenza e non eccedenza anche con l'utilizzo di procedure informatizzate garantendo la riservatezza e la sicurezza dei dati stessi

- **Contatti:** protocollo.comunebitonto@pec.rupar.puglia.it

Questa amministrazione ha nominato Responsabile Comunale della Protezione dei Dati Personali, a cui gli interessati possono rivolgersi per tutte le questioni relative al trattamento dei loro dati personali e all'esercizio dei loro diritti derivanti dalla normativa nazionale e comunitaria in materia di protezione dei dati personali:

- **Contatti:** rpd@comune.bitonto.ba.it

Le **finalità istituzionali** del trattamento di dati personali sono: garantire la fruizione del servizio di trasporto scolastico; ammissione alla fruizione del servizio; erogazione del servizio; controllo sulla corretta fruizione del servizio;

2. Natura del conferimento

La **raccolta** di questi dati personali è:

☐ **Obbligatoria**, in quanto trattasi di un trattamento di dati personali effettuato per adempiere un obbligo legale e per l'esecuzione di un compito di interesse pubblico o connesso all'esercizio di pubblici poteri.

3. Modalità del trattamento

La gestione del servizio di **Trasporto scolastico** comporta il trattamento di dati comuni e, nell'ambito di specifiche attività, di particolari dati particolari riguardanti lo stato familiare e la rispettiva situazione economica.

I dati sono trattati in **modalità**:

☐ **Cartacea** e quindi sono raccolti in schedari debitamente custoditi con accesso riservato al solo personale appositamente designato; l'ubicazione di questi archivi cartacei è presso gli uffici.

☐ **Informatica**, mediante memorizzazione in un apposito data-base, gestito con apposite procedure informatiche. L'accesso a questi dati è riservato al solo personale appositamente designato. Sia la struttura di rete, che l'hardware che il software sono conformi alle regole di sicurezza imposte per le infrastrutture informatiche. L'ubicazione fisica dei server è all'interno del territorio dell'Unione Europea.

I dati raccolti non possono essere ceduti, diffusi o comunicati a terzi, che non siano a loro volta una Pubblica Amministrazione, salvo le norme speciali in materia di certificazione ed accesso documentale o generalizzato. Per ogni comunicazione del dato a terzo che non sia oggetto di certificazione obbligatoria per legge o che non avvenga per finalità istituzionali nell'obbligatorio scambio di dati tra PA, l'interessato ha diritto a ricevere una notifica dell'istanza di accesso da parte di terzi e in merito alla stessa di controdedurre la sua eventuale contrarietà al trattamento.

Rispetto alla raccolta e all'archiviazione di dati personali appartenenti a particolari categorie (già definiti come "sensibili") o dati genetici e biometrici o dati relativi a condanne penali e reati (art. 9 e 10 del Reg.UE) le operazioni saranno eseguite solo con la più stretta osservanza delle norme di riferimento.

I dati personali oggetto del presente trattamento **sono stati acquisiti**: direttamente dall'interessato.

I dati **saranno conservati** per il tempo strettamente necessario al perseguimento della finalità del trattamento, e, oltre, secondo i criteri suggeriti dalla normativa vigente in materia di conservazione, anche ai fini di archiviazione dei documenti amministrativi, e comunque di rispetto dei principi di liceità, necessità, proporzionalità.

La **base giuridica del trattamento di dati personali** per le finalità sopra esposte è da individuarsi nel disposto dell'art. 6 par. 1 lett. c) "il trattamento è necessario per adempiere un obbligo legale al quale è soggetto il titolare del trattamento" e lett. e), "il trattamento è necessario per l'esecuzione di un compito di interesse pubblico o connesso all'esercizio di pubblici poteri di cui è investito il titolare del trattamento".

La **base giuridica per il trattamento per dati particolari** è rappresentata dall'art. 9 GDPR lett. G "il trattamento è necessario per motivi di interesse pubblico rilevante sulla base del diritto dell'Unione o degli Stati membri, che deve

essere proporzionato alla finalità perseguita, rispettare l'essenza del diritto alla protezione dei dati e prevedere misure appropriate e specifiche per tutelare i diritti fondamentali e gli interessi dell'interessato".

La normativa di riferimento è il Decreto Ministeriale 31 gennaio 1997 recante "Nuove disposizioni in materia di trasporto scolastico".

4. Categorie di soggetti ai quali i dati personali possono essere comunicati o che possono venirne a conoscenza in qualità di Responsabili o Incaricati

Autorizzati

Potranno venire a conoscenza dei dati personali i dipendenti e i collaboratori, anche esterni, del Titolare e i soggetti che forniscono servizi strumentali alle finalità di cui sopra.

Il trattamento sarà eseguito sotto la responsabilità diretta dei soli soggetti, a ciò appositamente designati a mente dell'art. 2 quaterdecies del Codice della Privacy italiano D.lgs. 196/2003, come integrato dal D.lgs. 101/2018.

Destinatari

I destinatari delle sue informazioni personali possono essere, oltre agli incaricati, Autorità Giudiziaria o altre pubbliche amministrazioni come previsto dalle normative vigenti, Diffusione al pubblico e/o Tribunale

Il titolare condividerà i suoi dati con **La società SPEEDY ENTERPRISE SRL che è stata designata responsabile del trattamento ai sensi degli articoli 28 e seguenti del Regolamento UE.**

5. Diritti dell'interessato

Agli interessati sono riconosciuti i diritti previsti dall'art. 15 e seguenti del Regolamento UE 2016/679 ed in particolare, il diritto di accedere ai propri dati personali, di chiederne la rettifica o l'integrazione se incompleti o inesatti, la limitazione, la cancellazione, nonché di opporsi al loro trattamento, rivolgendo la richiesta al Comune di Bitonto in qualità di Titolare, oppure al Responsabile per la protezione dei dati personali (Data Protection Officer - "DPO") e-mail: rpd@comune.bitonto.ba.it

8. Reclamo all'Autorità Garante

In ultima istanza, oltre alle tutele previste in sede amministrativa o giurisdizionale, è ammesso comunque il **reclamo all'Autorità Garante**, nel caso si ritenga che il trattamento avvenga in violazione del Regolamento citato.

COMUNE di BITONTO

Città Metropolitana di Bari CF./ Partita I.V.A. 00382650729

SERVIZIO PATRIMONIO E PER LA PUBBLICA ISTRUZIONE

ALL. A)

SERVIZIO TRASPORTO SCOLASTICO A.S. 2020/2021 BITONTO E FRAZIONI

Il/La sottoscritto/a _____

padre/madre di _____

CHIEDE che il/la proprio/a figlio/a residente a _____

via _____ n. _____ tel. n. _____

- ☐ frequentante la scuola dell'infanzia" _____ "
- ☐ frequentante la scuola primaria " _____ " classe _____
- ☐ frequentante la scuola secondaria di 1° grado" _____ " classe _____

(BARRARE LA VOCE CHE INTERESSA)

usufruisca del servizio trasporto scolastico per l'a. s. 2020/2021.

Il/La sottoscritto/a, consapevole delle sanzioni penali previste dagli artt. 75 e 76 del D.P.R. 28.12.2000 n. 445 per le ipotesi di falsità in atti e dichiarazioni mendaci, DICHIARA sotto la propria responsabilità che l'abitazione ove è domiciliato/a il/la proprio/a figlio/a dista:

- ☐ oltre 500 metri dalla scuola frequentata (se trattasi di scuola dell'infanzia o primaria);
- ☐ oltre 1500 metri dalla scuola frequentata (se trattasi di scuola secondaria di 1° grado).

(BARRARE LA VOCE CHE INTERESSA)

Allega, altresì, l'Attestazione nuova ISEE.

Si impegna a pagare la tariffa stabilita dall'Amministrazione comunale di Bitonto per il servizio di che trattasi.

Autorizza

Il conducente dello scuolabus a lasciare, in propria assenza, il minore alle seguenti persone maggiorenni: _____ grado di parentela o altro _____.

Il sottoscritto si impegna affinché al ritorno, l'alunno sia preso da un adulto secondo le indicazioni prima citate.

Si ritiene informato che, in caso di assenza degli incaricati al ritiro, l'alunno sarà affidato in custodia presso la sede della Ditta incaricata del trasporto, con contestuale avviso ai familiari. E' consapevole che l'assenza, anche di una sola volta, della persona incaricata, comporterà la sospensione del trasporto scolastico del minore.

Il/La sottoscritto/a dichiara di aver preso visione dell'informativa, TRATTAMENTO DEI DATI PERSONALI riportata sul retro della presente domanda.

Firma del genitore

li _____

(ALLEGARE FOTOCOPIA DOCUMENTO D'IDENTITA' VALIDO)

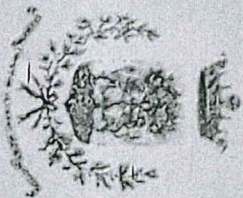

COMUNE di BITONTO

Città Metropolitana di Bari CF / Partita I.V.A. 00382650729

SERVIZIO PER LA PUBBLICA ISTRUZIONE, LE POLITICHE GIOVANILI

ALL. B)

TARIFFE A CARICO DEGLI UTENTI DEL SERVIZIO TRASPORTO SCOLASTICO 2013/14

(stralcio D.G.C. n. 116 del 30.03.2010)

- servizio gratuito per reddito ISEE tra € 0,00 e € 12.000,00;
- € 5,00 mensili per reddito ISEE tra € 12.000,01 e € 15.000,00;
- € 7,50 mensili per reddito ISEE tra € 15.000,01 e € 20.000,00;
- € 10,00 mensili per reddito ISEE tra € 20.000,01 e € 30.000,00;
- € 15,00 mensili per reddito ISEE tra € 30.000,01 e € 50.000,00;
- € 20,00 mensili per reddito ISEE superiore ad € 50.000,00.